

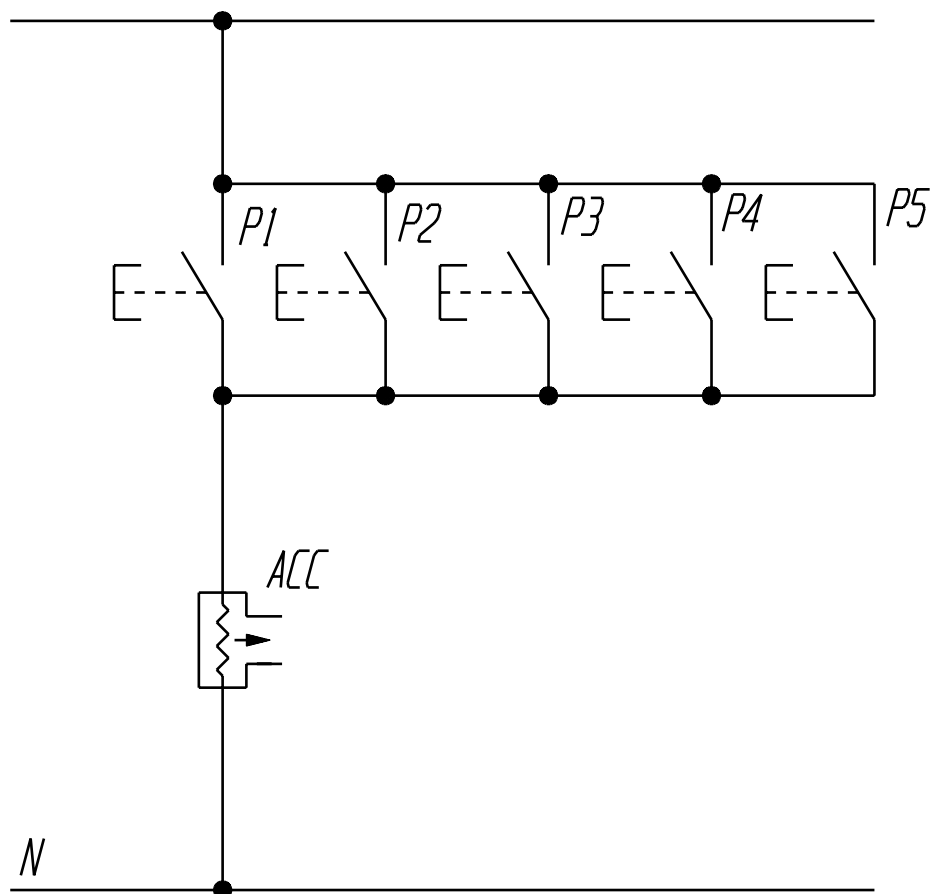



*R (220-230 Vac.)*



<i>P1-P5</i>	<i>Pulsanti accensione</i>
<i>ACC</i>	<i>Accenditore</i>

N. PARTICOLARE	DENOMINAZIONE - DIMENSIONI	QUALITA'	STATO	N. PEZZI	NOTE	MODIFICHE
		MATERIALE				
RICAVATO DA DIS.	PESO	DATA	11/10/2001	SCALA	**	DISEGNATO <i>Andrea Benotti</i>
SOSTITUISCE DIS.	DENOMINAZIONE	SCHEMA ELETTRICO FUNZIONALE			CONTROL.	
SOSTITUITO DA DIS.					VISTO	
Proprietà della SMEG - Guastalla - senza formale autorizzazione scritta della stessa il presente disegno non potrà essere comunque utilizzato per la costruzione dell'oggetto rappresentato né venire comunicato a terzi o riprodotto - la proprietà tutela i propri diritti a rigore di legge.	 <i>sme</i> g S.p.A. Circonvallazione Nord, 36 42016 GUASTALLA (R.E.)		MODELLO	<i>PS 9R</i>		
			N. DIS.	<i>M 493</i>		
			CODICE	<i>82 073 1736</i>		